



## 2) 起動方法

2.1 デスクトップ上の [ Diana ] アイコンから起動します。



2.2 画面の説明

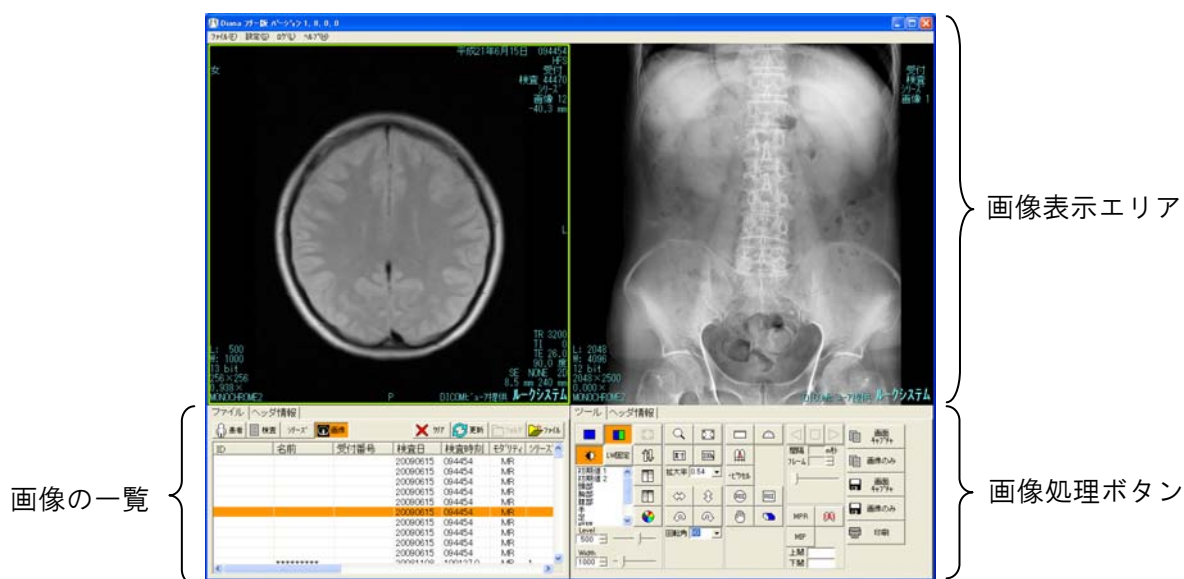

### 3) 画像の表示

#### 3.1 ファイルの選択

[ファイル] ボタンをクリックし、DICOM 形式の画像ファイル または DICOMDIR を選択する。  
 ファイルのドラッグアンドドロップにて選択することもできます。

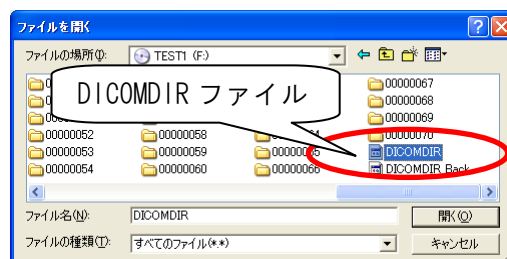
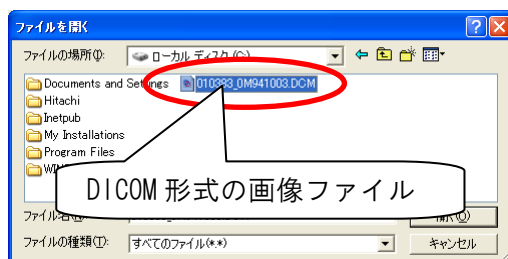
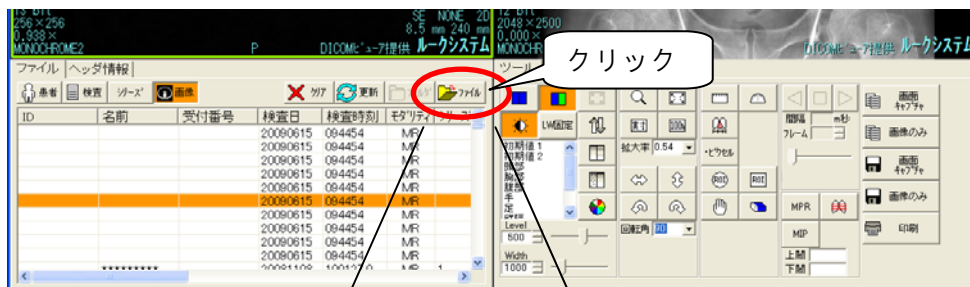

画像ファイルをドロップした所に（左または右）画像が表示されます。

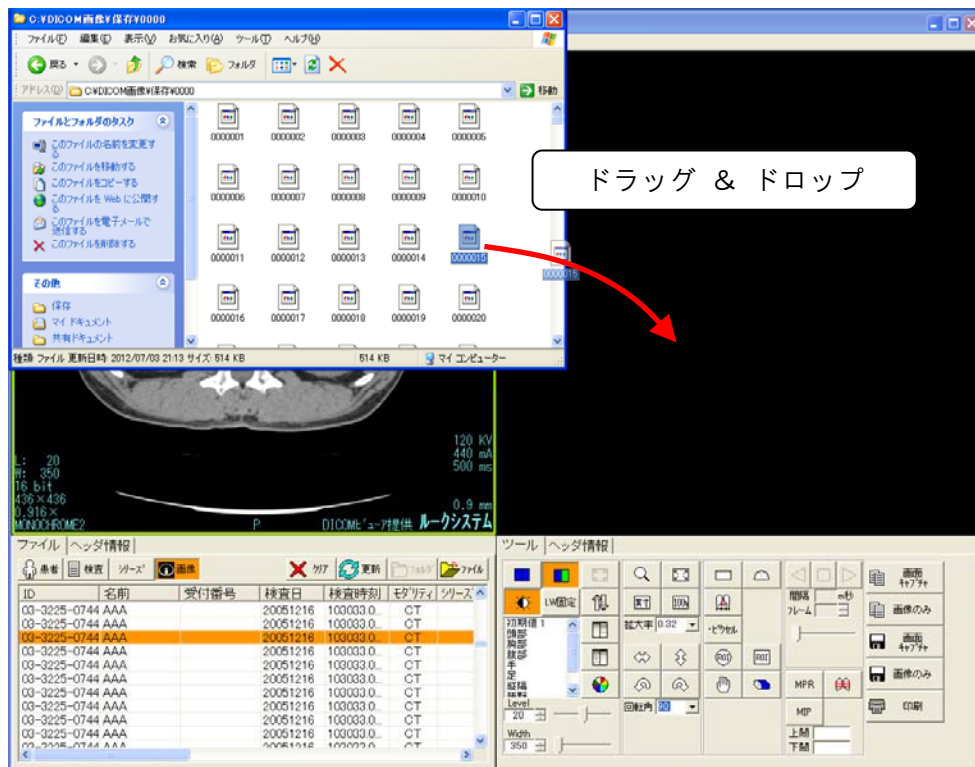

### 3.2 画像リスト

選択された画像ファイルの一覧が表示されます。



### 3.3 画像の切り替え

画像の一覧をマウスで選択することにより画像が切り替わります。

マウスのスクロールボタンでの切り替えも可能です。

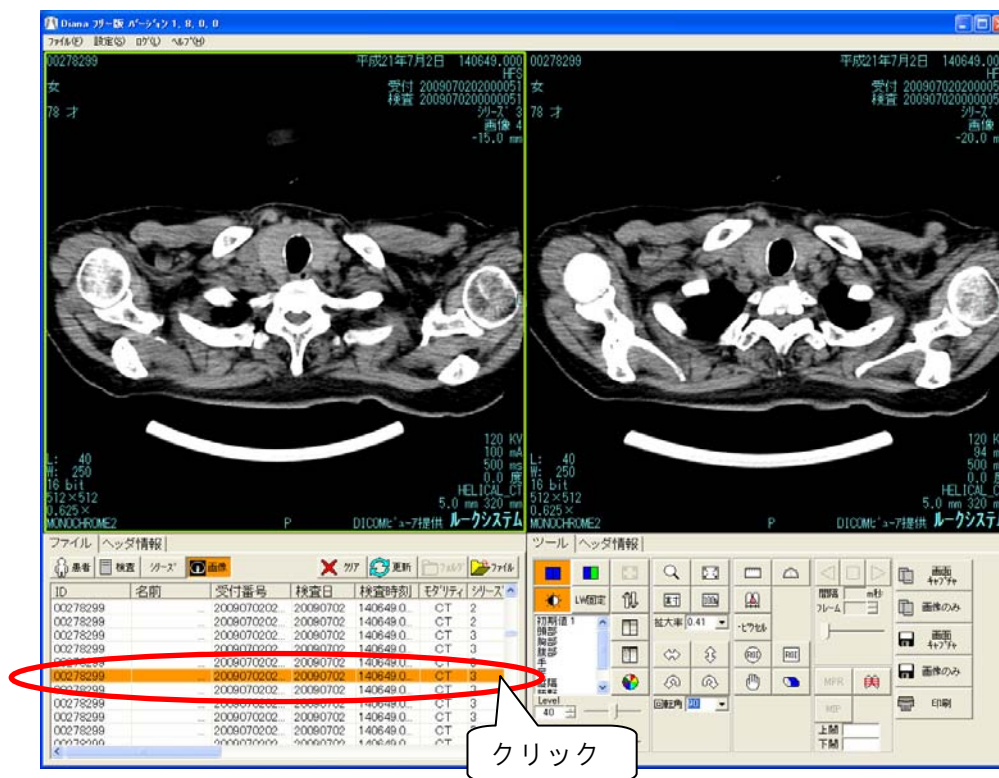

## 4) 画像処理

選択されている画像に対して明るさの変更、拡大表示、距離計測などの画像処理が行えます。

4.1 

画像の表示方法

画像の表示方法をタイル⇄スタックと切り替えます。

4.2 

明るさ、コントラストの変更

白黒反転

先鋭化・ノイズ除去フィルタ

4.3 

拡大縮小

上下左右反転

回転

4.4 

距離・角度・心胸郭比の計測

ピクセル値 (CT 値)

ROI 計測

4.5 

シネ表示 (マルチフレームの画像データに限る)

4.6 

MPR、MIP

スライスライン表示

## 5) 画像変換

表示されている画像の「クリップボードへコピー」「BMP、JPEG ファイルに保存」「印刷」が行えます。

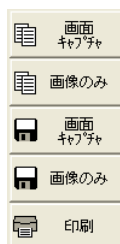

## 6) 画像付加情報の表示

画像を表示した状態で [ ヘッダ情報 ] タブをクリックすると、画像付加情報を表示します。





## 7) 設定

[ 設定 ] をクリックして設定画面を表示します。

